

Legenda

- Limite amministrativo comunale
- Sistema della pianura costiera
- Sistema collinare e pedecollinare
- Sub-sistema ambientale della collina
- Sub-sistema pedecollinare
- Sistema dell'alta collina e montagna

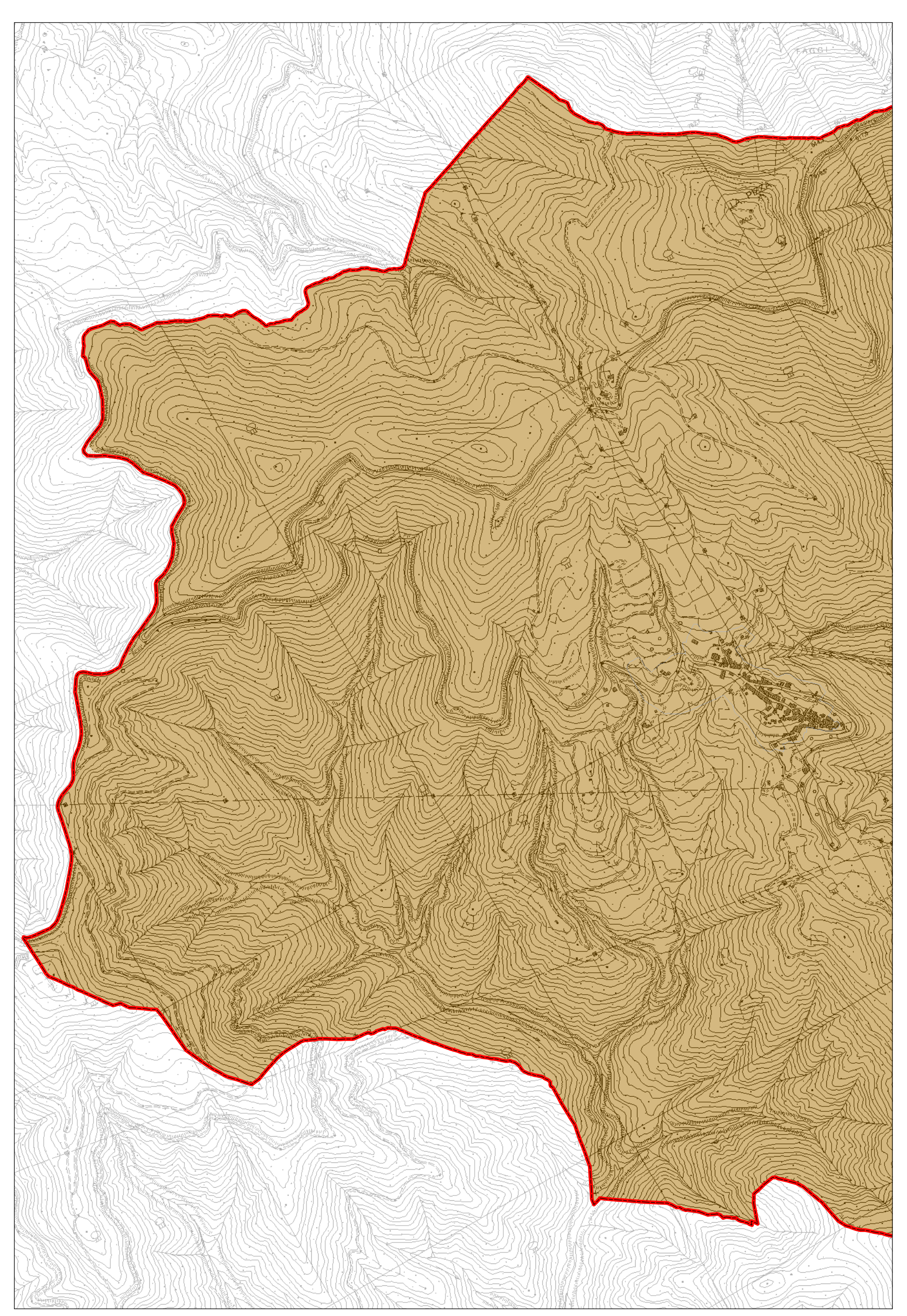

COMUNE DI CARRARA

Provincia di Massa Carrara

Regione Toscana

PIANO STRUTTURALE

VARIANTE GENERALE 2009

L.R. n.1 del 03/01/2005

14

Progettazione: Comune di Carrara - Settore Urbanistica e S.U.A.P. - U.O. Prog. urbanistica e gestione P.R.G. - Arch. Nicoletta Migliorini
Collaborazione ed elaborazioni GIS: Giacomo, Sergio Tom, Carla A. Sacchi, Claudio Innocenti

TAVOLA
QP. 1

Studio progettazione: Comune di Carrara - Studio Lorenza Bellini, Giuseppe Brucchi, Antonio Cirioletto
Collaboratori: Giacomo, Maria Di Nola e Giorgio Sommi

SCALA
1:10.000

Studio VIA e VAS: Bridgex Antonella Grazzini, Arch. Debora Agostini, Agronomo Francesco Lunardi, Naturalista Alessandra Savi

Adottato con _____

Quadro Progettuale