

- Legenda**
- Limite amministrativo comunale
 - Attrezzature collettive
 - Parcheggi pubblici
 - Attrezzature scolastiche
 - Verde pubblico di quartiere
 - Attrezzature varie territoriali
 - Verde pubblico territoriale
 - A = Standard attuato
 - N = Standard non attuato

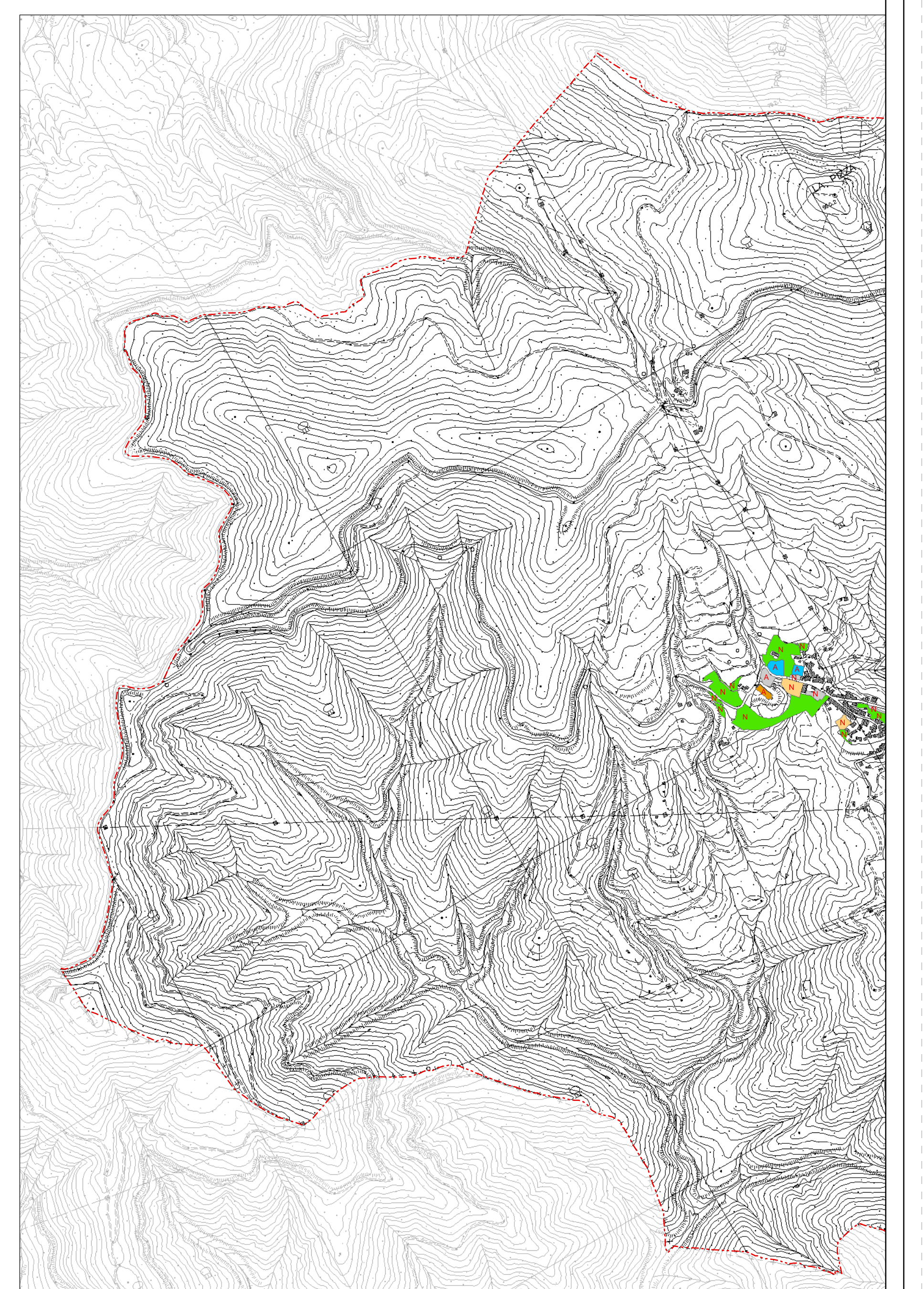



COMUNE DI CARRARA

Provincia di Massa Carrara Regione Toscana

PIANO STRUTTURALE

VARIANTE GENERALE 2009

L.R. n.1 del 03/01/2005

Progettazione: Comune di Carrara - Settore Urbanistica e S.U.A.P. - U.D. Prog. urbanistica e gestione P.R.G. - Arch. Nicoletta Migliore
 Collaborazione ed elaborazioni GIS: Giacomo, Sergio Totti, Carlo A. Nodari, Claudio Bertone.

Collaborazione esterna alla progettazione: Studio FOA - Federico Oliva Associati

Studio geologico: Comune di Carrara - Geologi Lorenza Bellini, Giuseppe Bruschi, Antonio Criciuto
 Collaboratori Geom. Maria Di Vito e Giorgio Sorrento

Studio Vie e VAS: Bottega Antonella Grazzini, Arch. Debora Agostini, Agronomo Francesco Lunardini, Naturalista Alessandra Savi

TAVOLA

QC. 4

SCALA

1:10.000

Stato di attuazione del R.U. (standards urbanistici)

Adottato con Delib. C.C. n° 113 del 11/12/2009

Approvato con Delib. C.C. n° _____ del ____/____/____