

**Legenda**

- Limite amministrativo comunale
- Perimetro centro storico
- Immobili vincolati con provvedimento di tutela
- Immobili di interesse storico, archit. e/o docum. diffusi
- Giardini storici, i parchi e le aree di valore ambientale
- Arenile
- # Cave Post Medioevali
- # Cave Romane
- ! Pozzi
- ! Sorgenti
- # Grotte
- Località fossilifere
- K Località paleoetnografiche
- X Stratotipo del Retico
- ! Risorgenti permanenti o temporanee
- @ Muraglione
- Antiche vie di lizza
- Piani inclinati

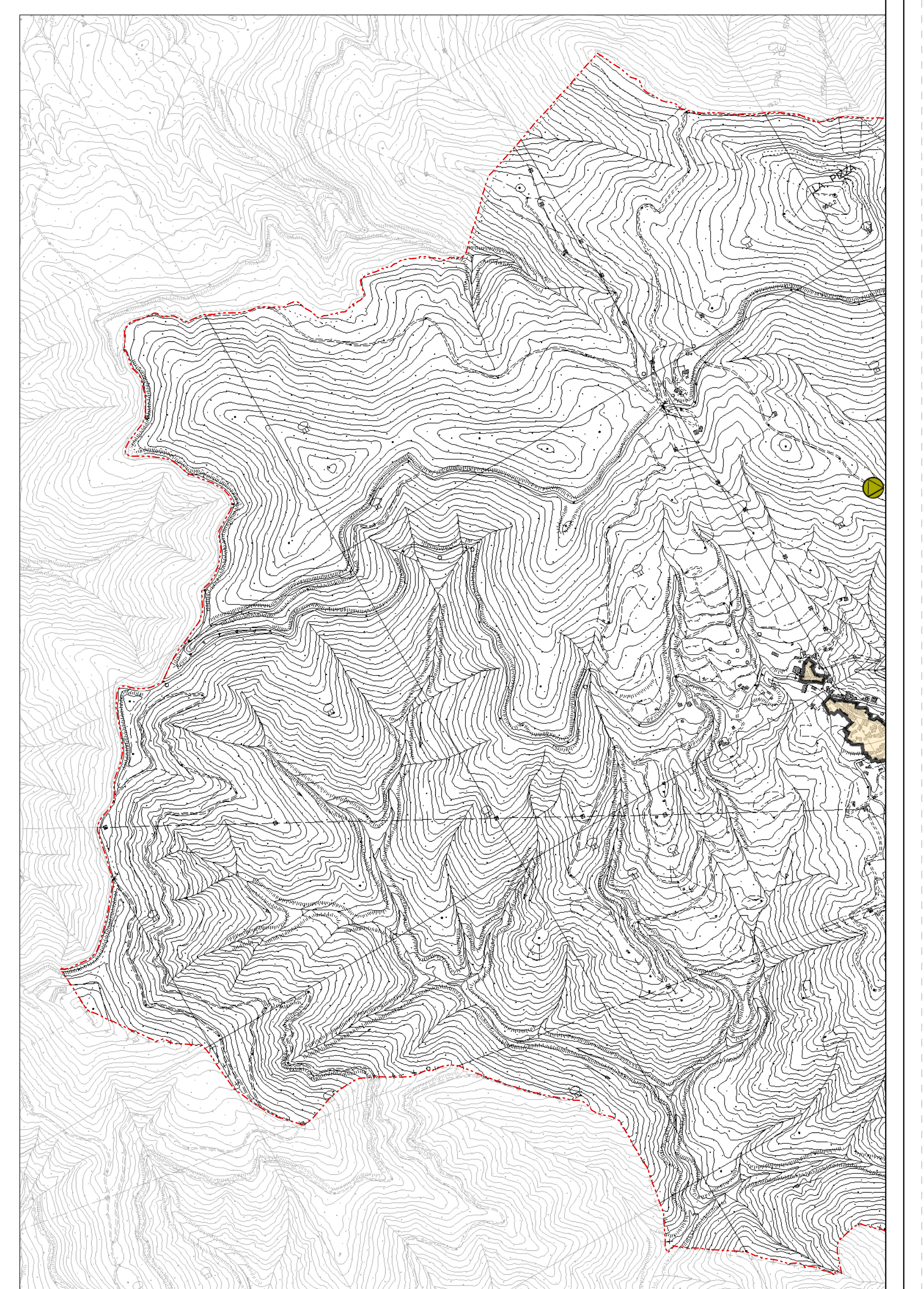

**PIANO STRUTTURALE**  
**VARIANTE GENERALE 2009**  
 L.R. n.1 del 03/01/2005

Progettazione: Comune di Carrara - Settore Urbanistica e S.U.A.P. - U.D. Prog. urbanistica e gestione P.R.G. - Arch. Nicoletta Migliore  
 Collaborazione ed elaborazioni GIS: Geom. Sergio Totti, Carlo A. Nocchi, Claudio Bertone  
 Collaborazione esterna alla progettazione: Studio FOA - Federico Oliva Associati  
 Studio geologico: Comune di Carrara - Geologi Lorenza Belli, Giuseppe Bruschi, Antonio Ciccuto  
 Collaboratori Geom. Maria Di Vito e Giorgio Sorrento  
 Studio Vie e VAS: Bottega Antonella Grazzini, Arch. Debora Agostini, Agronomo Francesco Lunardini, Naturalista Alessandra Savi

Gli immobili di interesse architettonico, storico e/o documentario e le aree di valore paesaggistico, naturalistico e ambientale	TAVOLA <b>QC. 6</b>
Adottato con Delib. C.C. n° 113 del 11/12/2009 Approvato con Delib. C.C. n° _____ del ____/____/____	SCALA <b>1:10.000</b>